



2500 Biel, den/le 16. April 1974.

(001) 307/433

Polizeikommando des Kts Bern  
Nachrichtendienst

3001 B E R N

Betrifft: Ermittlungs- und Informationsbericht über  
2 FREULER Fritz Ferdinand, geb. 15.3.1956, von  
Mitlödi/GL, kaufm.  
Lehrling, wft. 2542 Pieterlen, Grünweg 6, c/o  
Eltern,  
wegen Beziehung zur LIGUE MARXISTE REVOLUTION-  
NAIRE.

Die genannte Person ist identisch mit

F R E U L E R Fritz Ferdinand, des Fritz und der  
Gertrud Stalder,  
geb. 15.3.1956 in Biel, von Mitlödi/GL, ledig,  
kaufm. Lehrling, wft. 2542 Pieterlen, Grünweg 6,  
c/o Eltern.

Vater: FREULER Fritz, geb. 31.3.1928, Parketleger bei der  
Firma MEYER-WYSS AG, Grenchen, wft. Pieterlen,  
Grünweg 6.

Tätigkeit: FREULER Fritz Ferdinand absolviert die Kaufmän-  
nische Lehre bei der Kreditanstalt in Biel.

Vorgänge: Polizeilich hatte man sich bisher mit dem Vorge-  
nannten nicht zu befassen.

Aus zuverlässiger Quelle konnte in Erfahrung gebracht werden, dass  
der Vorgenannte seit längerer Zeit regelmässig an Versammlungen  
der LMR in Biel teilnimmt.

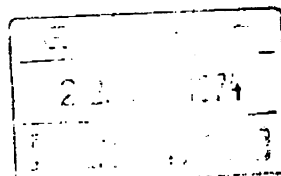

Kantonspolizei Bern  
Nachrichtendienst



M 1 2 3 4 5 6 7 8 9 10 11 12 13 14 15 16 17 18 19 20 21 22 23 24 25 26  
S Mitlödi/GL N Freuler v Fritz G 15.3.56



16848



Kantonspolizei Bern  
Police cantonale bernoise

2500 Bienne, le 25 mai 1977

SCHWEIZER BUNDESANWALTSGEBIET
E -9. JUNI 1977
(0) 380.8

Police cantonale bernoise  
Service de renseignements  
3001 B e r n e

F r e u l e r Fritz, 15.3.1956, membre actif de la LMR/  
Bienne.

- nouvelle adresse
- nouvel emploi
- véhicule

A toute fin utile nous vous communiquons que FREULER Fritz, membre très actif de la cellule biennoise de la LMR a changé de domicile. Depuis le 20.5.1977, il est domicilié

Unionsgasse 5, 2502 Bienne.

Précisons qu'à cette même adresse habite également le couple SAUTE-BIN-POUSSE Paul et Marie-Thérèse, aussi connu pour ses activités au sein de la LMR.

D'autre part, une personne qui a parlé dernièrement avec FREULER nous a rapporté qu'il lui avait déclaré qu'il est employé en qualité d'aide-chauffeur par une entreprise Wymann à Berne. Il pourrait en l'occurrence s'agir de Wymann Heinz P., konz. Fahrschule et Transporte, Balmweg 23, Berne.

Ce qui est certain, c'est que l'intéressé travaille de nuit, au nettoyage du tea-room - bar à café, MERKUR, au Pont-du-Moulin à Bienne. Il commence son travail après l'heure de fermeture.

Signalons également qu'il est détenteur d'un motorcycle léger de marque HONDA 50, immatriculé BE 4447, (plaque jaune). Ce véhicule est également utilisé par d'autres membres de la LMR.

POLICE CANTONALE BERNOISE  
Service de renseignements

(1)

Nous savons qu'Antoinette DEFOSSEZ a passé la nuit avec Freuler qu'elle a quitté samedi matin à 0730 h.

Après avoir commencé des études à l'Ecole normale de Bienne, elle a suivi les cours de l'Ecole Panorama à Bienne. Elle a fait un stage à Lausanne et depuis le mois de novembre 1977, elle est engagée comme

secrétaire médicale, chez le Dr Rossier, pédiatre, à Bienne.

Elle est domiciliée à la

rue du Marché-Neuf 44, à Bienne.

A la même adresse habite également

Wälchli Andreas, 3.12.55, (LMR connu)

Defossez, Freuler et Wälchli ont fait ménage commun avec le couple Sautebin, à la rue de l'Union 5. Antoinette Defossez a déclaré qu'à la suite de réclamations ils avaient dû quitter cet appartement assez précipitamment.

Au sujet de FREULER, il faut mentionner qu'il travaille actuellement en qualité d'

employé de bureau, au service local de la Protection Civile.

23.2.78

SCHWEIZERISCHE BUNDESANWALTSCHAFT
E 19. FEB. 1987
(005) 300.8

N O T E

Concerne: Freuler Fritz, 15.3.1956, de Mitlödi/GL, 2503  
Bienne, Pré Künzi 4, connu.

10.2.87

Comme nous le savons, le no 4 du Pré Künzi à 2503 Bienne abrite, entre autres, le conseiller de ville FREULER Fritz, élu du Parti socialiste ouvrier (PSO) et membre très en vue de ce mouvement d'extrême gauche.

Or, il a été constaté que dans la nuit du 16/17.12.1986, entre 2300 et 0100, les 2 voitures mentionnées ci-dessous étaient parquées devant ce domicile. Ce sont:

VD/ 56'748 (Citroën rouge)  
Changement de véhicule le 13.1.1987

REVELLI Henri, 23.4.1941, 1038 Bercher, villa Chanterelle.

VD/162'216 (Opel Kadett)

BETTENS Claire-Dominique, 26.5.1960, 1349 Croy, La Forge.

Au surplus, à minuit, l'automobile immatriculée FR/29'429 (Golf) est arrivée à l'endroit cité plus haut. Ses 2 jeunes occupants sont entrés dans l'ancienne bâtisse portant le no 4 du Pré Künzi.

Détentrice:

STILLHART Madeleine, 25.12.1914, 1630 Bulle, route de Riaz 32.

En regard de ce qui précède, nous pouvons supposer qu'une réunion politique devait se tenir chez FREULER Fritz.

SAUTEBIN Marie-Thérèse, 9.8.1947, élue du PSO au Conseil de ville de Bienne, s'est rendue à la même adresse le 4.2.1987, vers 1600.

Le 10.2.1987